MAPA PRZEGLĄDOWA DRZEWOSTANÓW

NADLEŚNICTWO

LUBNIEWICE

OBRĘB

LUBNIEWICE

REGIONALNA DYREKCJA LASÓW PAŃSTWOWYCH W SZCZECINIE

Stan na 01.01.2025

POWIERZCHNIA 17710.39 ha (17710.1353 ha)

współwłasność brak

Skala 1:25 000

500 250 0 500 1 000 1 500 2 000 2 500 m

Układ współrzędnych „PL-1992"

Nr	Nazwa leśnictwa	Siedziba	Oddziały	Powierzchnia ogółem [ha]
1	Rudnica	28 g	1-24,45-54,68-79,87-100,107-120	1 843.39
2	Kołczyn	28 g	25-44,55-67,80-86,101-106, 121-129,147-168	1 695.53
3	Krzeszyce	277 m	169-172,221-230,287-297, 333-344,409-422,430-442,499-510	1 838.09
4	Karkoszów	277 m	533-544,559-570,582-593, 603-610,614-620,652-658, 670-676,687-689	1 759.25
5	Rudna	489 l	217-220,280-286,326-332, 403-408,423-429,490-498, 517-521,524-532,547-550,552-558	1 782.84
6	Rogi	246 p	130-146,173-202,231-247	1 762.77
7	Trzy Dęby	489 k	203-216,266-279,317-325, 365-373,393-402,462-466,486-489	1 734.97
8	Miechów	489 l	511-516,522-523,545-546,551, 571-581,594-602,611-613, 639-651,659-669,677-686	1 749.28
9	Lubniewice	468 i	248-259,298-309,345-356, 374-385,443-452,467-471,621-625	1 827.59
10	Lubiąż	633 fx	260-265,310-316,357-364, 386-392,453-461,472-485,626-638	1 716.68
Razem nadleśnictwo				17 710.39

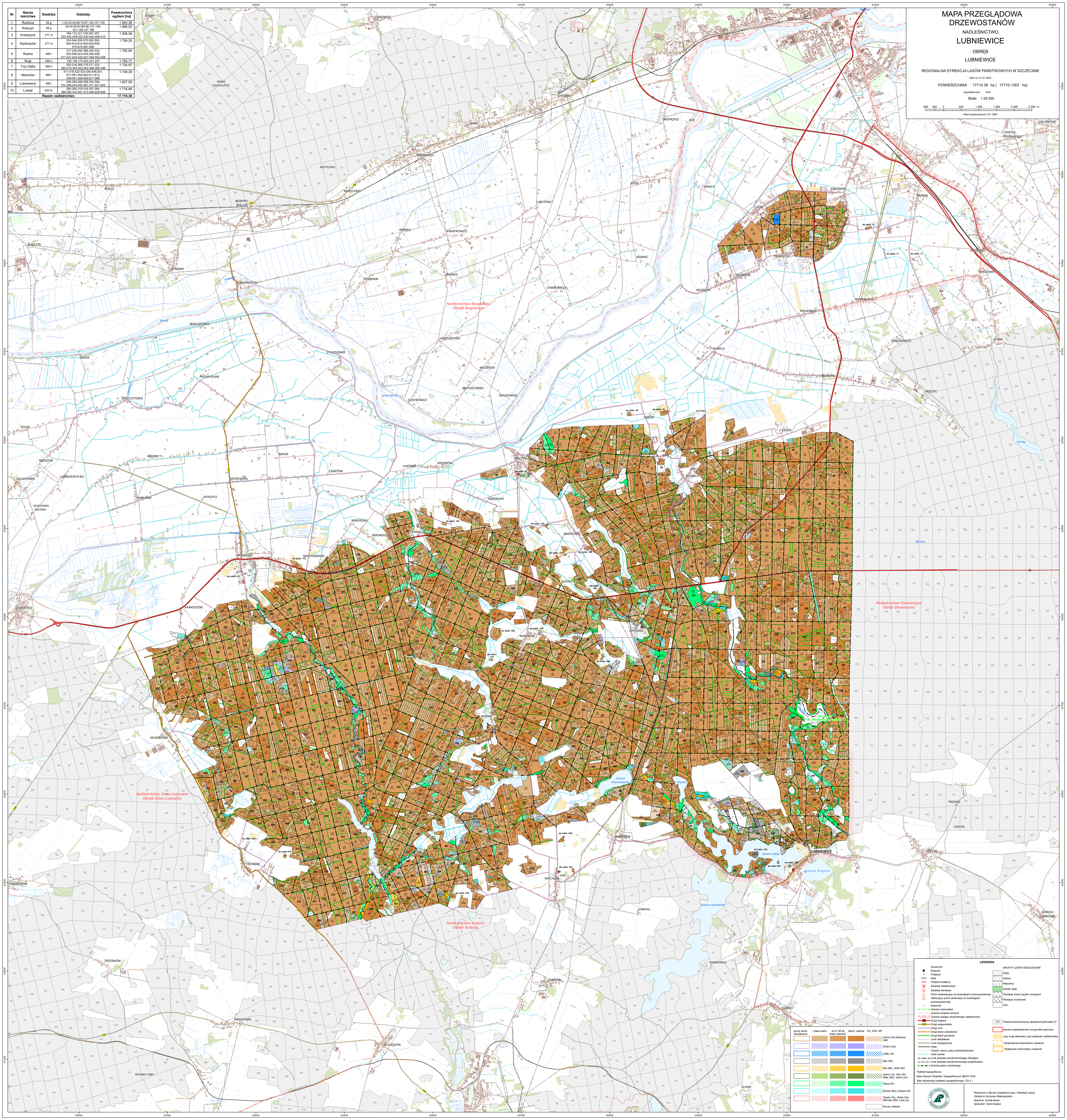

LEGENDA

- Granicznik
- Budynek
- Przepust
- Most
- Przejazd kolejowy
- Siedziba nadleśnictwa
- Siedziba leśnictwa
- Punkt obserwacyjny na dostrzegalni przeciwpożarowej
- Telewizyjny punkt obserwacji na dostrzegalni przeciwpożarowej
- Kasownik
- Granice rezerwatów
- Granice obrębów leśnych
- Granice zasięgu terytorialnego nadleśnictwa
- Drogi krajowe
- Drogi wojewódzkie
- Drogi inne
- Drogi leśne utwardzone
- Drogi leśne gruntowe
- Linie oddziałowe
- Linie energetyczne
- Kolej
- Ścieżki, wizury, pasy przeciwpożarowe
- Cieki wodne
- Linie podziału powierzchniowego istniejące
- Linie podziału powierzchniowego projektowane
- Granica parku narodowego

GRUNTY LEŚNE NIEZALESIONE

- Zręby
- Halizny
- Płazowiny
- Szkółki stałe
- Plantacje drzew szybko rosnących
- Plantacje choinkowe
- Inne

- Podział powierzchniowy sąsiednich jednostek LP
- Granice współwłasności lub gruntów spornych
- Lasy innej własności, pod nadzorem nadleśnictwa
- Gospodarcze drzewostany nasienne
- Wyłączone drzewostany nasienne

grunty leśne niezalesione	I klasa wieku	od 21 lat do wieku rębności	rębne i starsze	KO, KDO, BP	
					Sosna (So),Modrzew (Md)
					Świerk (Św)
					Jodła (Jd)
					Dąb (Db)
					Buk (Bk), Grab (Gb)
					Jesion (Js), Klon (Kl), Wiąz (Wz), Jawor (Jw)
					Olsza (Ol)
					Brzoza (Brz), Akacja (Ak)
					Topola (Tp), Osika (Os), Wierzba (Wb), Lipa (Lp)
					Grunty nieleśne

Podkład topograficzny:

Baza Danych Obiektów Topograficznych (BDOT K25)

Stan aktualności podkładu topograficznego: 2013 r.

LASY PAŃSTWOWE

Wykonano w Biurze Urządzania Lasu i Geodezji Leśnej

Oddział w Gorzowie Wielkopolskim

Wykonał: Dorota Baran

Sprawdził: Karol Budasz